

**Şeftali ağaçları***"Tininini Hanım"*Yöresi: *Sinop*Kimden alındığı: *Münire Tarabuş*

Derleyen ve notaya alan:

*Muzaffer Sarısözen*

(1899, Sivas—04.01.1963, Ankara)



Şef ta li a—ğaç la—rı şef ta li a—ğaç la—rı Tür lü çi—  
 Bah ça lar da—id—ri—şah Bah ça lar da—id—ri—şah Bo yu u—  
 Bah ça lar da—ke—re—viz Bah ça lar da—ke—re—viz Biz ke re—



çek baş la rı Tür lü çi— çek baş la rı Yak tı yan dır dı— be ni  
 zun ken di şah Bo yu u— zun ken di şah İ ki gö nül bir ol sa  
 viz ye me yiz Biz ke re— viz ye me yiz Bi ze Si nop lu— der ler

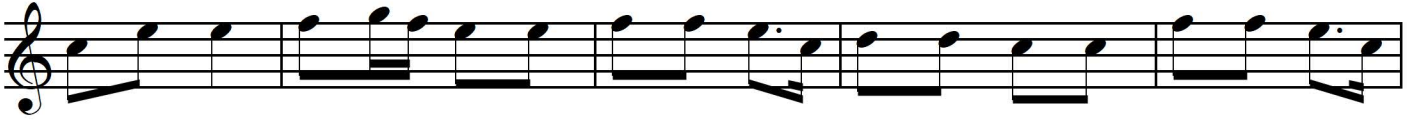

Yak tı yan dır dı— be ni Yâ rin hi— lâ l kaş la rı Yâ rin hi—  
 İ ki gö nül bir ol sa A yı ra— maz pa di şah A yı ra—  
 Bi ze Si nop lu— der ler Biz gü ze— li se ve riz Biz gü ze—



lâl kaş la rı Tin tin ti ni mi ni ha nım tin tin ti ni mi ni ha nım  
 maz pa di şah " " " " " " " " " " " " " " " "  
 li se ve riz " " " " " " " " " " " " " " " "

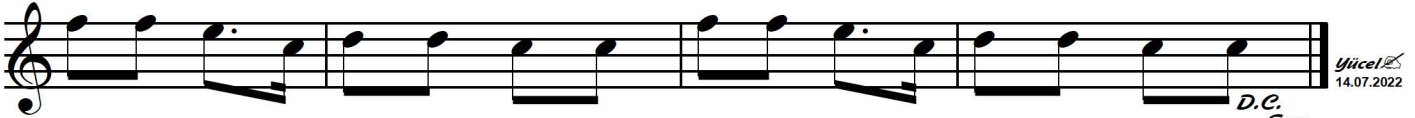

Se ni se— vi yor ca nım Se ni se— vi yor ca nım  
 " " " " " " " " " " " " " " " "  
 " " " " " " " " " " " " " " " "

Yücel  
14.07.2022**Şeftali ağaçları***Türlü çiçek başları**Yaktı yandırdı beni**Yarin hilal kaşları*

Bağlantı: { *Tin tin tini mini hanım*  
*Seni seviyor canım*

*Bahçelerde idrişah**Boyu uzun kendi şah**İki gönül bir olsa**Ayrıramaz padişah**Bağlantı**Bahçelerde kereviz**Biz kereviz yemeyiz**Bize Sinoplu derler**Biz güzeli severiz**Bağlantı*