

Öyle ağırım ki kendime

"Gittin Gideli"

Beste ve Güfte:
Mazlum Çimen



Aranağme

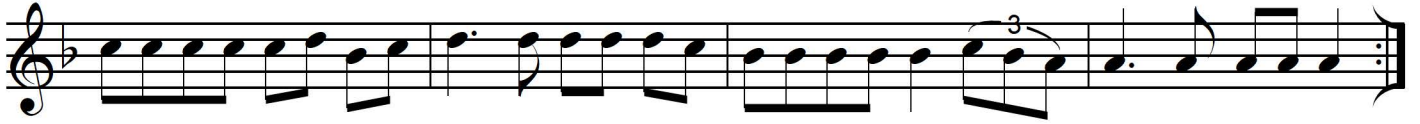

ÖY LE A ĞI RIM Kİ KEN Dİ ME SAZ___ SEN BEN DEN GİT TİN___ Gİ DE
Öy le bı k mı şım ki ken dim den SAZ___ Ku ru dum düş tüm___ da lım
BİR CE FAM VAR İ Dİ BİN OL DU SAZ___ AK TI GÖ ZÜM YA ŞI SEL OL



Lİ SAZ___ TE RİM KÜS OL MUŞ___ TE Nİ ME SAZ___
dan SAZ___ San ki ru hum çık tı ca nım dan SAZ___
DU SAZ___ YAZ BA HA RIM DÖN DÜ KİŞ OL DU SAZ___

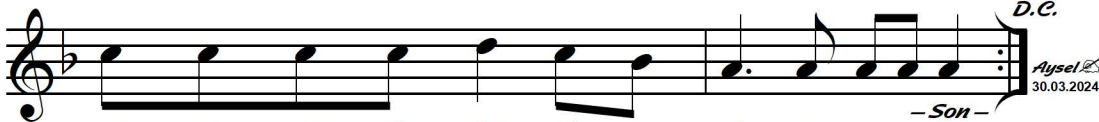

SEN BEN DEN GİT TİN Gİ DE Lİ SAZ___
Sen ben den git tin gi de li SAZ___
SEN BEN DEN GİT TİN Gİ DE Lİ SAZ___

*Öyle ağırım ki kendime
Sen benden gittin gideli
Tenim küs olmuş tenime
Sen benden gittin gideli*

*Öyle bıkmışım ki kendimden
Kurudum düştüm dalımdan
Sanki ruhum çıktı canımdan
Sen benden gittin gideli*

*Bir cefam var idi bin oldu
Aktı gözüm yaşı sel oldu
Yaz baharım döndü kış oldu
Sen benden gittin gideli*