Kıbrıs Türküsü

Karpuzu kestim kan gibice
"Münüsem"

— 1 —

Yücel Müzik

Anonim
Notaya Alan:
Dolgun Dalgıçoğlu (Ûdî, Dr.)

Nim Sofyân
Yöresi: Kıbrıs

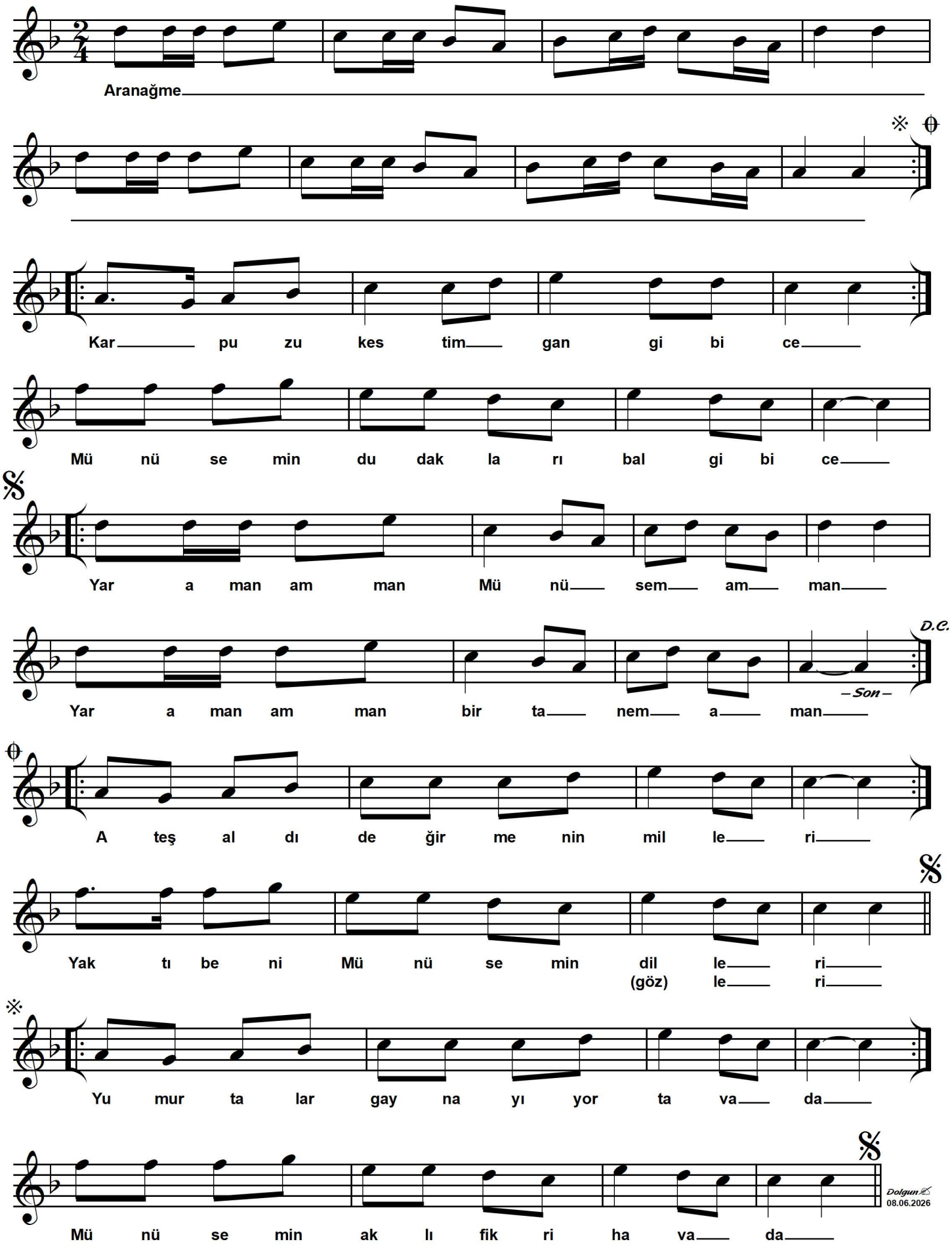

Kıbrıs Türküsü

Karpuzu kestim kan gibice
"Münüsem"
— 2 —

Anonim
Notaya Alan:
Dolgun Dalgıçoğlu (Ûdî, Dr.)

Karpuzu kestim kan gibice
Münüsemin dudakları bal gibice
Yar aman amman Münüsem amman
Yar aman amman bir tanem amman

Ateş aldı değirmenin milleri
Yaktı beni Münüse'min dilleri
Yar aman amman Münüsem amman
Yar aman amman bir tanem amman

Yumurtalar gaynayıyor tavada
Münüsemin aklı fikri havada
Yar aman amman Münüsem amman
Yar aman amman bir tanem amman