

Entarisi al basma**"Yeşillim Aman"**

Derleyen: Sefa Haciveliolu

Notaya alan: ?

Yöresi: Giresun

Kimden alındığı: Yöre Ekibi



En ta ri— si— al bas ma A lıp du va— ra— as— ma
 En ta ri— mi— ben dik tim Ken di me ga— rer et— tim
 En ta ri— si— mon me ni Ve rem et tin— sen be— ni

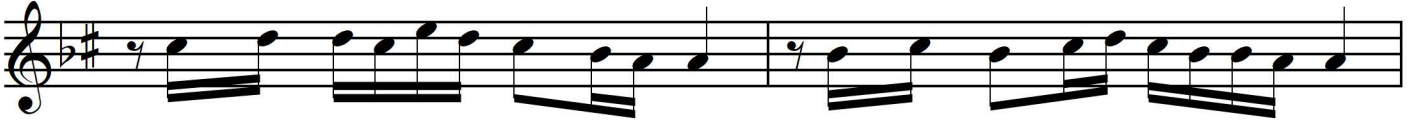

Sen be nim sin ben se— nin Her sö ze ku— lak as— ma
 Al dım e— lin— oğ lu— nu Ba şı ma be lâ— et— tim
 Na sıl ve— rem ol ma yım El ler sa rı— yor se— ni



Ye şil lim ye şil lim ye şil lim a man—
 " " " " " " " " " "
 " " " " " " " " " "

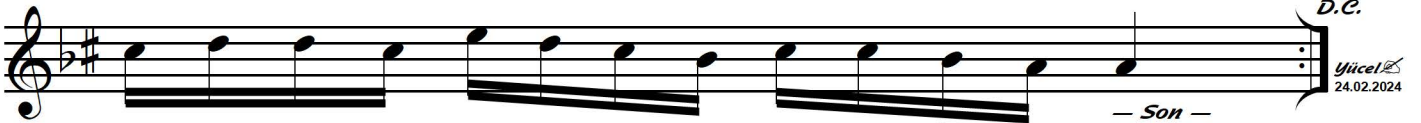

Ye şil yap rak al— tın da ü şü dü ma man
 " " " " " " " " " "
 " " " " " " " " " "

Entarisi al basma**Alıp duvara asma****Sen benimsin ben senin****Her söze kulak asma**

Nakarat: { **Yeşillim yeşillim yeşillim aman**
Yeşil yaprak altında üşüdüm aman

Entarimi ben diktim**Kendime garer ettim****Aldım elin oğlunu****Başıma bela ettim****Nakarat****Entarisi mor meni****Verem ettin sen beni****Nasıl verem olmayım****Eller sarıyor seni****Nakarat**