Yücel Müzik

Şedd-i Arabân Şarkı

Ben her akşam üç beş kadeh çekerim

— 1 —

Beste ve Güfte:
Yesari Asım Arsoy

Düyek ♪ = 192

Ben her ak şam üç beş ka deh çe ke rim

Sar hoş ol mam sen ü zül me şe ke rim SAZ rim

Ko lay de ğil ka ra sev da çe ke rim

Ba zen co şar de rin bir ah çe ke rim

El bet bir gün bu da ge çer şe ke rim şe ke rim şe ke rim SAZ

El bet bir gün bu da ge çer şe ke rim

SAZ

Yücel Müzik

Şedd-i Arabân Şarkı

Ben her akşam üç beş kadeh çekerim

— 2 —

Beste ve Güfte:
Yesari Asım Arsoy

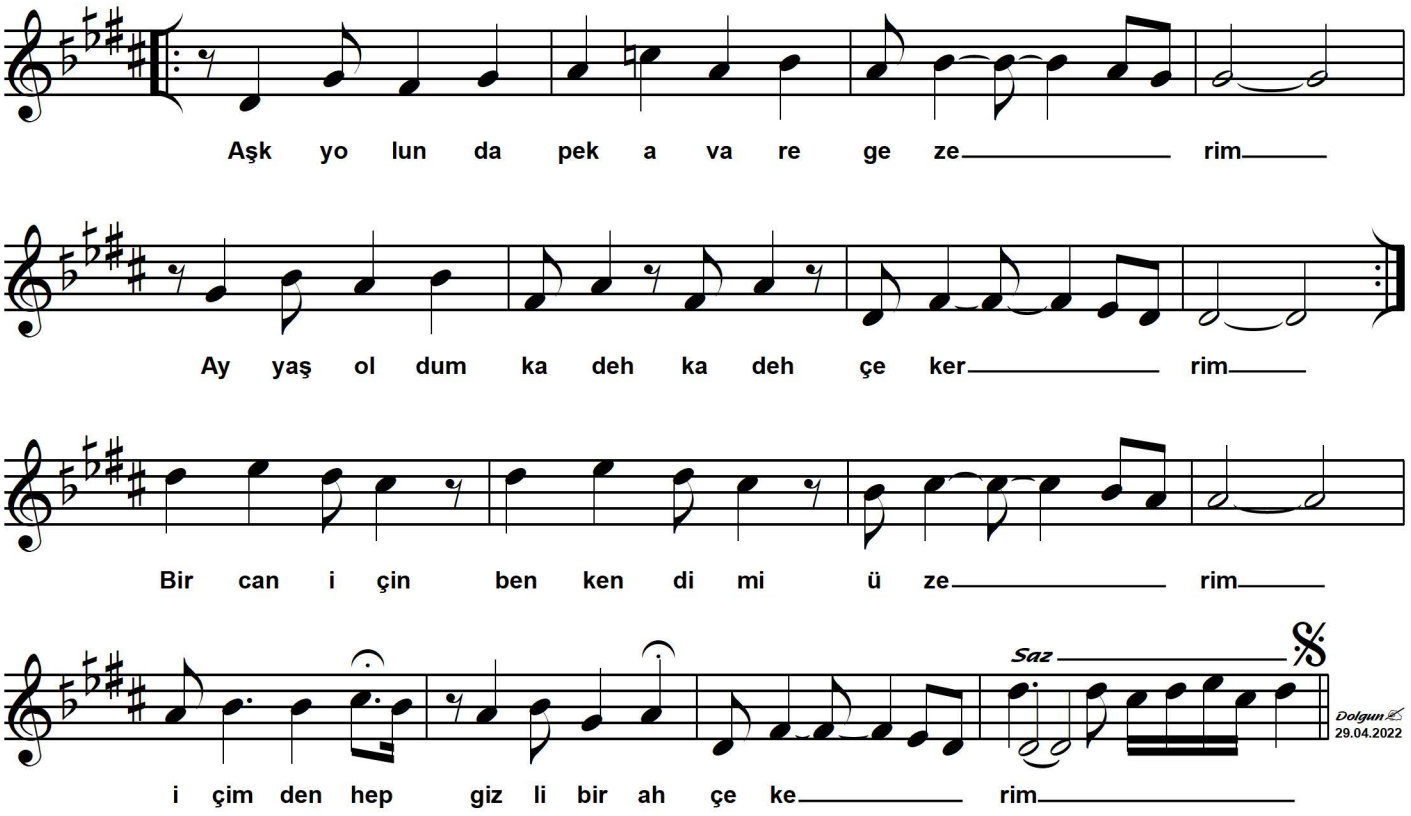

Ben her akşam üç beş kadeh çekerim
Sarhoş olmam sen üzülme şekerim
Kolay değil kara sevda çekerim
Bazen coşar derin bir ah çekerim
Elbet bir gün bu da geçer şekerim

Aşk yolunda pek avare gezerim
Ayyaş oldum kadeh kadeh çekerrim
Bir can için ben kendimi üzerim
İçimden hep gizli bir ah çekerim
Elbet bir gün bu da geçer şekerim