

Acemküirdî Şarkı

Tatlı ve nazlı bir hayal değil

Usûl: Değişmeli
Müsemmen - Sofyân - Semâi

- 1 -

Beste: Dr. Teoman Önalı
Güfte: Yaşar Aksoy

Müsemmen



Aranağme



Tat lı ve naz lı bir ha yal— de ğil— Pek u zak tan â şı ğım dı



SAZ— İm ba tın— da gu ru bun— da bû se sin— de o es ki—



İz mi rin— SAZ— İz mi rin— SAZ— iş ve li



bir rü ya de ğil SAZ— meh tâ bı ku şan mış



sev da lar dı SAZ— yü zün de i pek fe râ ce si—



o iz mir li ha nım e fen di SAZ— SAZ— SAZ—



Aranağme



Kor don da ki sa kız ya lı la ra sor gü ze lim

Acemküirdî Şarkı

Tatlı ve nazlı bir hayal değil

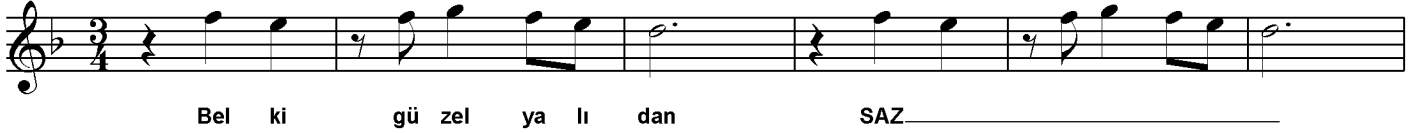
**Müsemmen**

*Tatlı ve nazlı bir hayal değil, pek uzaktan aşığımdı
İmbatında, gurubunda, busesinde o eski İzmir'in
İşveli bir rüya değil, mehtâbı kuşanmış sevdâlımdı
Yüzünde ipek ferâcesi o İzmir'li hanımefendi*

*Kordondaki sakız yalılara sor güzelim o günleri
Tutuşan deniz moraran fayton ve gülümseyen martıda
Belki Güzelyalı'dan, belki Karşıyaka'dan sultanımdı
Yüzünde ipek ferâcesi o İzmir'li hanımefendi*