Acem-kürdî şarkı

Aşkın kanununu yazsam yeniden

Ramazan Tokgöz
Nota arşivi

Usûlü: Düyek ♪=112

Beste: Mehmet Erbulan
Güfte: Sadettin Öktenay

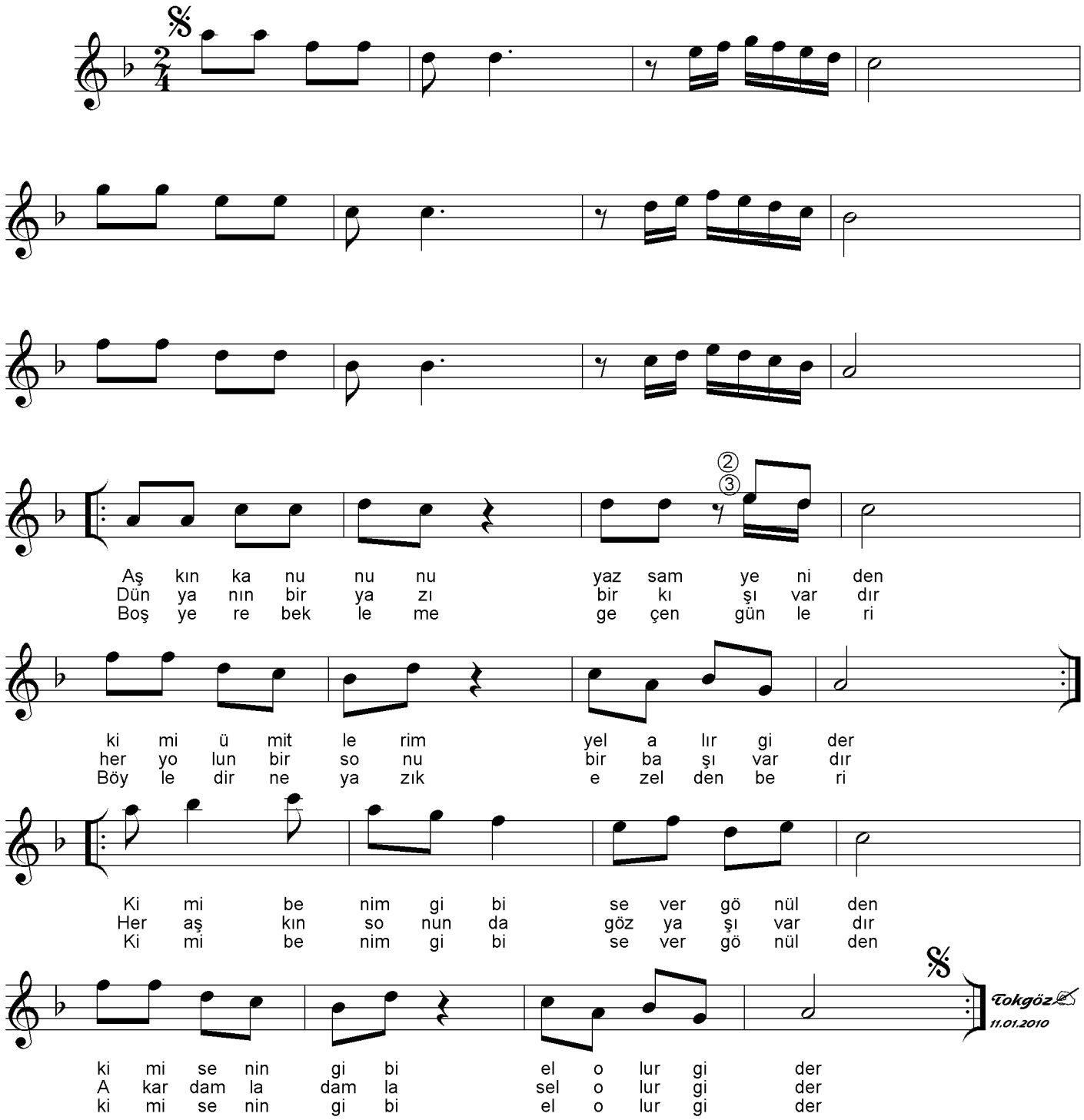

-1-
AŞKIN KANUNUNU YAZSAM YENİDEN
KİMİ ÜMİTLERİ YEL ALIR GİDER
KİMİ BENİM GİBİ SEVER GÖNÜLDEN
KİMİ SENİN GİBİ EL OLUR GİDER

-2-
DÜNYANIN BİR YAZI BİR KIŞI VARDIR
HER YOLUN BİR SONU BİR BAŞI VARDIR
HER AŞKIN SONUNDA GÖZYAŞI VARDIR
AKAR DAMLA DAMLA SEL OLUR GİDER

-3-
BOŞ YERE BEKLEME GEÇEN GÜNLERİ
BÖYLEDİR NE YAZIK EZELDEN BERİ
KİMİ BENİM GİBİ SEVER GÖNÜLDEN
KİMİ SENİN GİBİ EL OLUR GİDER