

Hüzzâm İlâhî

Ey benim lebbeyk-i aşkım

Beste: Ken'an Rifâi

Güfte: ?

Curcuna

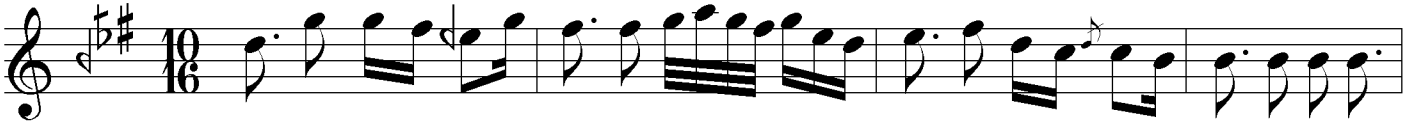

Ey be nim_____ leb_____ bey ki aş_____ kım_____



cis mü ca_____ nım_____ ey_____ gü_____ zel_____



Söy_____ le_____ zah_____ mım_____ dağ la yıp_____ ben_____
Et_____ me_____ aş_____ kın_____ na mı na_____ kâ_____



den re va_____ mı_____ ih_____ ti_____ fa_____
fir be ni_____ ey_____ meh_____ ti_____ ka_____



Dil de sen_____ den_____ baş ka yok_____ ken_____



tap_____ tı ğım_____ hiç_____ bir_____ gü_____ zel_____

Metin
19.05.2009

*Ey benim lebbeyk-i aşkım cism ü cânım ey güzel
Söyle zahmım dağlayıp benden revâ mı ihtifâ
Dilde senden başka yokken taptığım hiçbir güzel
Etme aşkın nâminâ kâfir beni ey mehlîka*