Uşşak Şarkı

Bu akşam gün batarken gel

İbrahim Kandemir
Nota Arşivi

Beste: Tatyos Efendi
Güfte: Ahmet Rasim Bey

Usûlü: Aksak

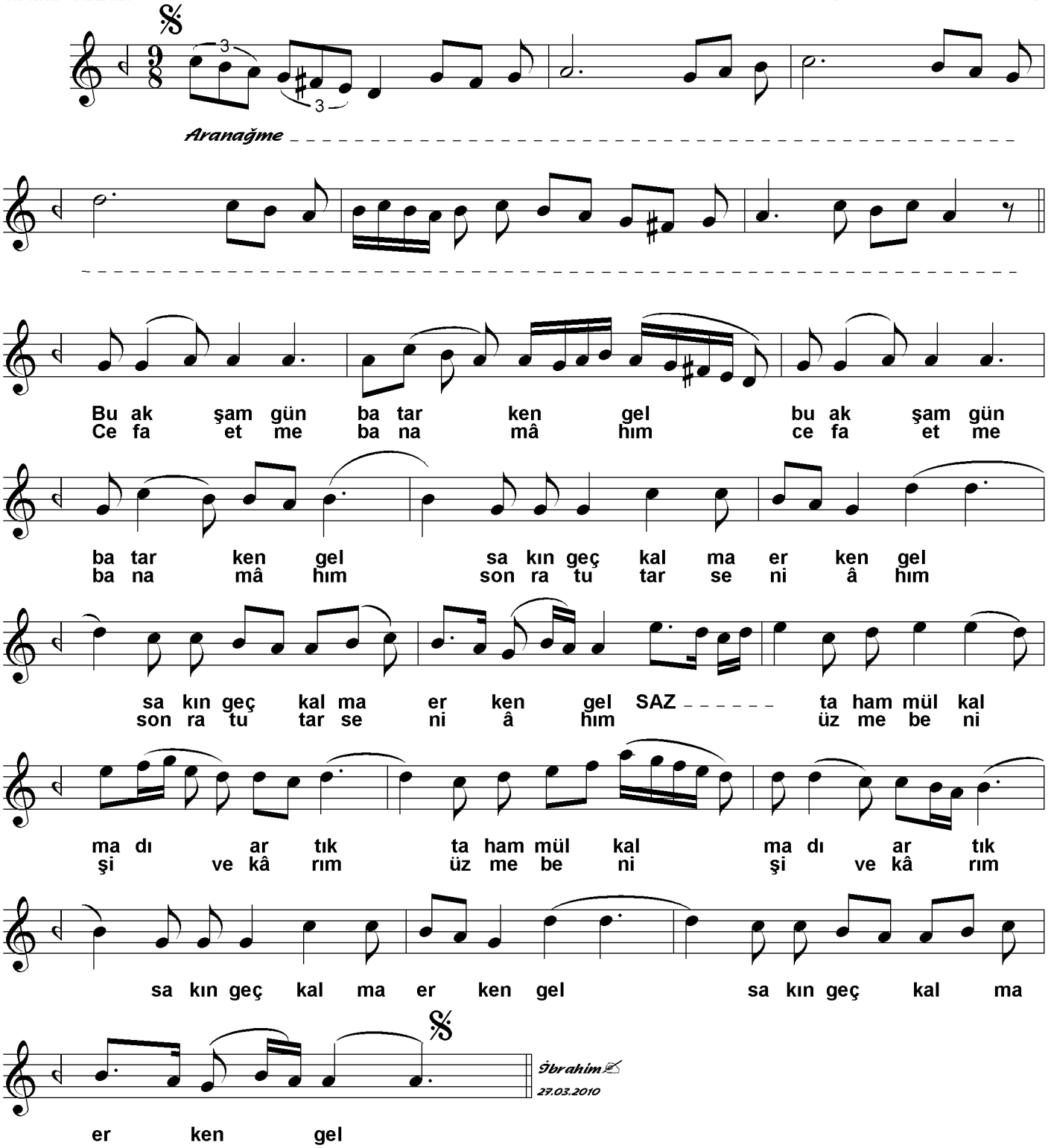

Bu akşam gün batarken gel
Sakın geç kalma erken gel
Tahammül kalmadı artık
Sakın geç kalma erken gel

Cefâ etme bana mâhım
Sonra tutar seni âhım
Üzme beni şivekârım
Sakın geç kalma erken gel