

Hicâz Şarkı**Şptilâ-yı derd-i aşkın var mı doktor çâresi**

Beste: Kanûni Nasib

Güfte: ?

Ağır Aksak



İp ti lâ _____ yı _____ der di aş _____ kın _____



var _____ mi dok _____ tor _____ ça _____ re _____ si SAZ _____



Has _____ ta dir _____ kes _____ bi _____ şî fâ _____ et _____



mez _____ gö nül _____ bi _____ çâ _____ re _____ si SAZ _____ si SAZ _____

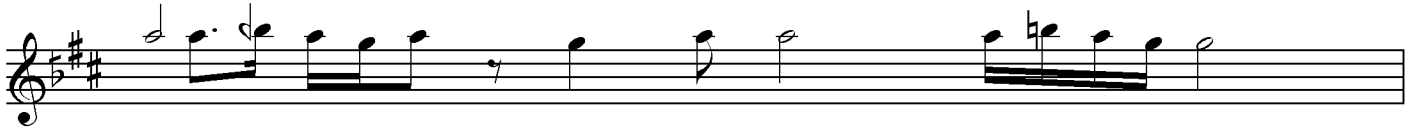

SAZ _____ il _____ ti _____ yâm _____ bul _____



maz gö nül _____ de _____ SAZ _____ ti _____ ği aş _____ kın _____



yâ _____ re _____ si SAZ _____ si SAZ _____

**Aranâğme**

Şptilâ-yı derd-i aşkın var mı doktor çâresi
Hastadır kesb-i şifâ etmez gönül bi-çâresi
İltiyâm bulmaz gönülde tiğ-i aşkın yâresi
Hastadır kesb-i şifâ etmez gönül bi-çâresi