Hicâz Şarkı

Akşam erdi yine sular karardı

Dolgun Dalgıçoğlu
Nota Arşivi

Beste ve Güfte:
Rahmi Bey

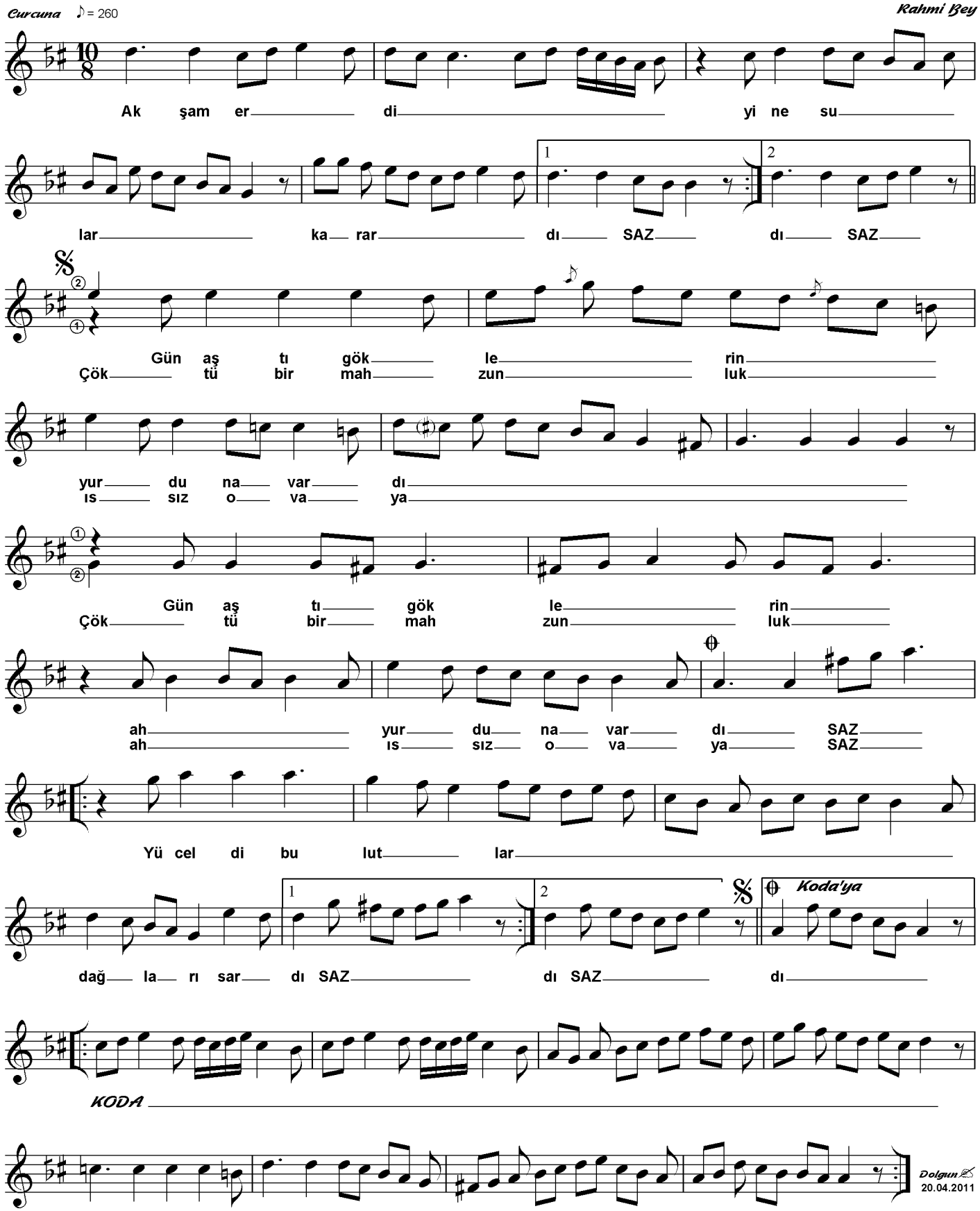

Akşam erdi yine sular karardı
Gün aştı göklerin yurduna vardı
Yüceldi bulutlar dağları sardı
Çöktü bir mahzunluk ıssız ovaya