Evc-ârâ Şarkı

Bir derde düştü ki şu benim gönlüm

- 1 -

Semra Soyata
Nota Arşivi

Usûlü: Düyek ♪=100

Beste: Akın Özkan
Güfte: Behçet Kemal Çağlar

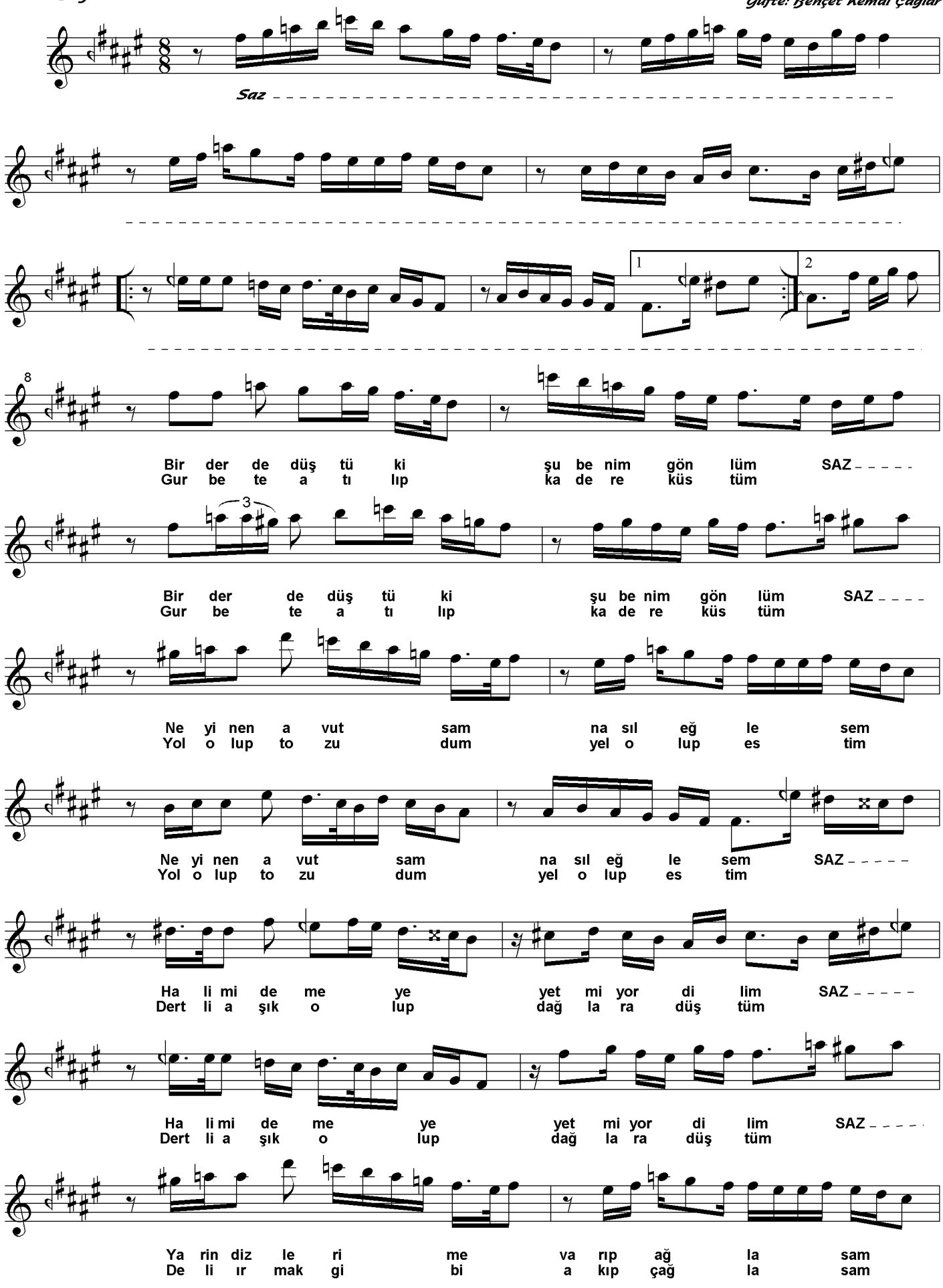

Evc-ârâ Şarkı

Bir derde düştü ki şu benim gönlüm

- 2 -

Semra Soyata
Nota Arşivi

Beste: Akın Özkan
Güfte: Behçet Kemal Çağlar

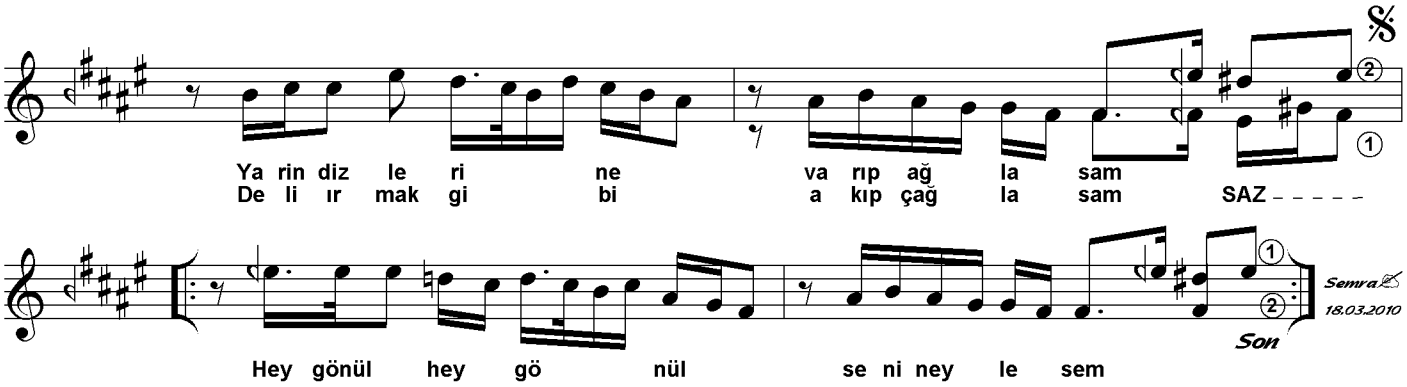

Bir derde düştü ki şu benim gönlüm
Neyinen avutsam, nasıl eğlesem
Halimi demeye yetmiyor dilim
Yarin dizlerime varıp ağlasam

Hey gönül hey gönül seni neylesem

Gurbete atılıp kadere küstüm
Yol olup tozudum, yel olup estim
Dertli aşık oldum, dağlara düştüm
Deli ırmak gibi akıp çağlasam

Behçet Kemal Çağlar