

Düyek

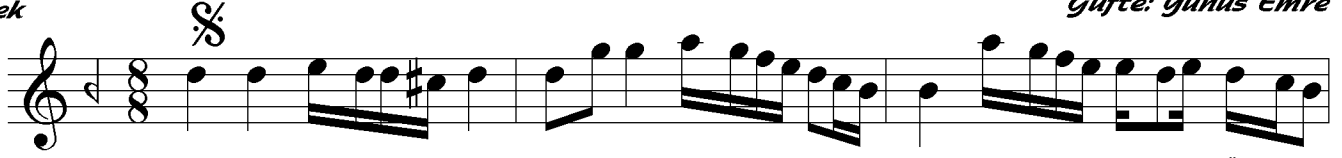

TAŞ DI RAH— MET DER— YA SI— GAR KOL— DU— CÜM—  
CEN NET TEN— ÇIK TI— A DEM— DÜN YA— YA— BAS—



LE A— Sİ (AH) DÖRT Kİ TA— BIN— MA— NA SI—  
TI— KA— DEM (AH) BU NU DER— İ— Dİ— MÜ DAM—



LA İ— LA— HE— İL— LAL— LAH BU DUR ES— MA  
LA İ— LA— HE— İL— LAL— LAH YU NUS DA— BU



NIN— HA SI— Sİ LER— KAL— BİN— DEN— PA— SI (AH)  
NU— DE Dİ— YA NAR— YÜ— REK— DE— O— DU (AH)



İS Mİ A— ZAM— DU— A SI— LA İ— LA— HE—  
MEV LA NIN— GÜ— ZEL— A DI— LA İ— LA— HE—



İL— LAL— LAH  
İL— LAL— LAH

Dilara

01.10.2008

Tashih: Neyzen Salih Bilgin

TAŞDI RAHMET DERYASI  
GARKOLDU CÜMLE ÂSİ  
DÖRT KİTAPIN MÂNÂSİ  
LÂ İLÂHE İLLÂLLAH

KİTAPLARDA YAZ'LIDIR  
GÖNÜLLERDE GİZLİDİR  
SÖYLENECEK SÖZ BUDUR  
LÂ İLÂHE İLLÂLLAH

BUDUR ESMANIN HASI  
SİLER KALBİNDEN PASI  
İSM-İ Â'ZAM DUÂSİ  
LÂ İLÂHE İLLÂLLAH

ERENLERİN KILICI  
ARŞA ÇIKAR BİR UCU  
NE DE GÜZEL KESİCİ  
LÂ İLÂHE İLLÂLLAH

GÖNÜL BURCUNDAN DOĞAR  
ÂLEME RAHMET YAĞAR  
HAKK'IN BİRLİĞİN ÖĞER  
LÂ İLÂHE İLLÂLLAH

CENNETTEN ÇIKDI ÂDEM  
DÜNYAYA BASDI KADEM  
BUNU DER İDİ MÜDAM  
LÂ İLÂHE İLLÂLLAH

ERENLERİN BURAĞI  
YAKIN EDER İRAĞI  
ARŞ Ü KÜRS'ÜN DİREĞİ  
LÂ İLÂHE İLLÂLLAH

GÖNÜLLERİ YOL EDER  
DAĞI TAŞI KÜL EDER  
SULTANLARI KUL EDER  
LÂ İLÂHE İLLÂLLAH

YUNUS DA BUNU DEDI  
YANAR YÜREK ODU  
MEVLÂ'NIN GÜZEL ADI  
LÂ İLÂHE İLLÂLLAH