MAHUR İLÂHİ

Ayırma beni senden Yaradan

Yücel Müzik
053 – 2441

Usûlü:Düyek

Beste:Hacı Ramazan
Güfte:Yunus Emre

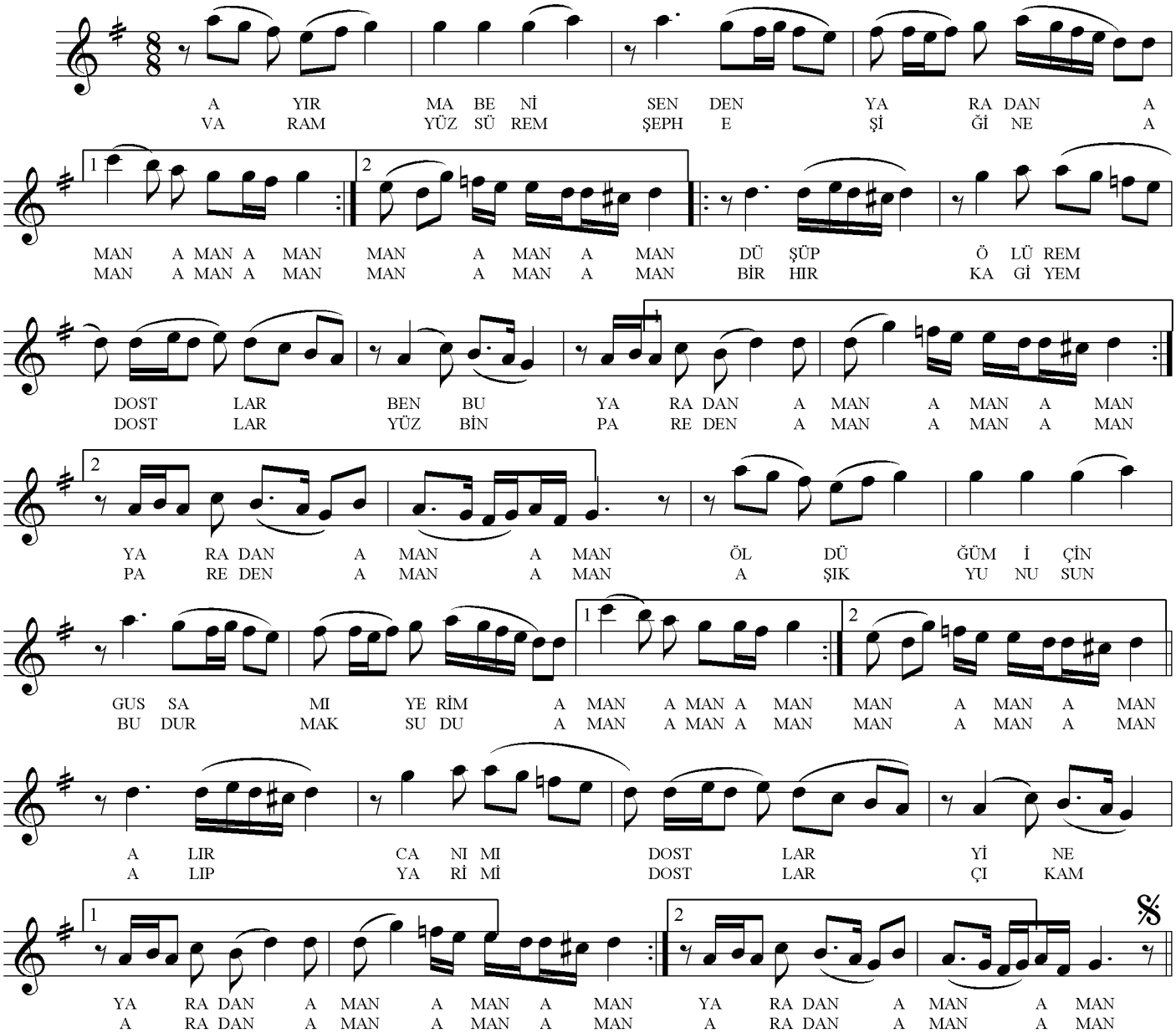

Dilara
01.10. 2008

AYIRMA BENİ SENDEN YARADAN
DÜŞÜP ÖLÜRSEM BEN BU YARADAN

ÖLDÜ DİYELER GUSSA YİYELER
BEN BİR KUŞ OLAM UÇAM ORADAN

YERLER Mİ KORUM GÖL EYLEMEDİK
SELLER AKIDIP HER BİR DEREDEN

ÖLDÜĞÜM İÇİN GUSSA MI YERİM
ALIR CANIMI YİNE YARADAN

AĞLAMA DERİM ŞOL GÖZLERİME
KAN YAŞ AKIDIR AĞ Ü KARADAN

VARAM YÜZ SÜREM ŞEYH EŞİĞİNE
BİR HIRKA GİYEM YÜZBİN PAREDEN

AŞIK YUNUS'UN BUDUR MAKSUDU
ALIP YARİMİ ÇIKAM ARADAN