

Hüseyinî İrfân Türküsü

Yöresi: Erzurum

Hazer kıl kırma kalbin kimsenin cânını incitme

Güfte: Alvarlı Efe

Kaynak Kişi: Hüseyin Kutlu

Derleyen ve Notaya alan:

- 1 -

Cumhur Tülay

Derleme Tarihi: 29.03.2005

Curcuna ♩ = 178

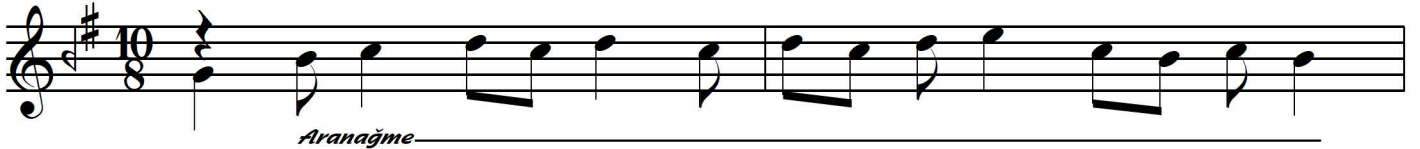

Aranagme

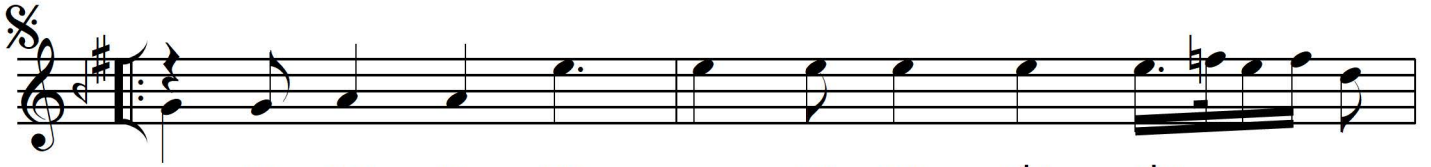

HA ZER KIL KIR MA KAL BİN KİM
TA Rİ Kİ İŞ KI DA Bİ ÇÂ
FE LEK DE HÂ SI LI İN SAN



SE NİN CÂ NI NI İN CİT ME
RE İ HİC RÂ NI İN CİT ME
İ SEN BİR CÂ CÂ NI İN CİT ME



E Sİ Rİ GUR BE Tİ NÂ LÂN O LAN İN SA
SA BİR KIL HER BE LÂ YA HÂ NE Yİ RAH MA
GÜ NAH KÂ R OL MA FAH Rİ Â LE Mİ Zİ ŞÂ



NI İN CİT ME E Sİ Rİ GUR BE Tİ NÂ LÂN
N'İ İN CİT ME SA BİR KIL HER BE LÂ YA HÂ
NI İN CİT ME GÜ NAH KÂ R OL MA FAH Rİ Â



O LAN İN SA NI İN CİT ME
NE Yİ RAH MA N'İ İN CİT ME
LE Mİ Zİ ŞÂ NI İN CİT ME

Yücel
22.05.2018

Tashihi: Furkan Necipoğlu (Neyzen)

Hazer kıl! Kırma kalbin kimsenin cânını incitme!**Esîr-i gurbet-i nâlân olan insanı incitme!****Tarîk-i ışkda biçâre-i hicrânı incitme!****Sabır kıl her belâya, Hâne-yi Rahman'ı incitme!**

Nakarât: { **Felekde hâsılı insan isen bir cânı incitme!**
Günahkâr olma, Fahr-i Âlem-i Zî-Şânı incitme!

Hüseyinî İrfân Türküsü*Hazer kıl kırma kalbin kimsenin cânını incitme*

- 2 -

*Güfte: Alvarlı Efe
Derleyen ve Notaya alan:
Cumhur Tülay
Derleme Tarihi: 29.03.2005*

*Elin çek meyl-i dünyadan, eğer âşık isen yâre,
Muhabbet cânını nûş et, asıl Mansur gibi dâre,
Misafirsin felek bağında, bendin salma efkâre,
Düşersen bir belâya, sabır kıl; Mevla verir çâre,*

*Bulaşma çark-ı dünyâya, vücûdun pak u tâhirken,
Güvenme mâl u mülk ü mansıbın efnâsı zâhirken,
Nic'oldu malı Karun'un felek bağında vâfirken,
Nedir bu sendeki etvâr-ı dert gönlün misafirken,*

*Hasislikden elin çek, sen cömerd ol kân-ı ihsan ol!
Konuşma câhil-i nâdân ile gel ehl-i irfân ol!
Hakîr ol âlem-i zâhirde, sen mânâda sultan ol!
Karıncanın dahi hâlin gözet, dehre Süleyman ol!*

*Ben insanım diyen insana düşmez şâd'u handanlık,
Düşen bî-çareyi kaldırmadır âlemde insanlık,
Hakikat ehlinin hâlidurur dâim perîşanlık,
Bir işi etme kim gelsün sana sonra peşîmanlık,*

*Ehl-i irfânım deyü, her yerde bendin atma meydâna,
El elden belki üstündür, ne lâzım; uyma şeytâna,
Yakın olmak dilersen Hazret-i Hallâk-ı Ekvâna,
Cihanda tatlı dilli olması lâzımdır insâna,*

*Celîs-i meclis-i ehl-i hakikat ol firâr etme!
Hevâ-yı nefsine tabi' olan yerde karâr etme!
Tekebbürlük eden insana asla i'tibâr etme!
Sana cevır ü cefâ ederse bir keş inkisâr etme!*

*Vefâsı var mıdır gör kim sana bu çarh-ı devrânın
Eser yeller yerinde hani ya taht-ı Süleymân'ın
Yalınız adı kaldı âlem-i zâhirde Lokmân'ın
Geçer bir lahzada rü'yâ misâli ömrü inşanın*

*Sana bir fâide yokdur bilirsin halk-ı gıybetden
Gözün aç âlemi bir bir geçersin çeşm-i ibretten
Zarar gördüm diyen gördün mü sen ehl-i mehâbbetden
Yeme kul hakkını korkar isen rüz-i kuyâmetden*

*Hakikat bahrinin gavnâsı ol terk-i mecâz eyle
Çıkar ha alma mazlumun âhın seni i'tiraz ile
Çehil semt-i Habîb'e ey gönül azm-i Hicâz ile
Yüzün tuk hak-i payine hemen arz-ı niyaz ile*

*Gönül âyinesin silmek gerekdir kalb-i agâhe
Muhâbbet şems-i dogmuşken ne lâzım mihr ile mâhe
Ne müşkil hacetin varsa heman arzeye Allah 'e
Der-i Mevlâ dururken bakma Lütfi başka dergâhe*