Dügâh Mâye İlâhî

Hey be zâlim n'oldu Ahmed nesline

Emre Pınarbaşı
Nota Arşivi

Sofyân

Beste: ?
Güfte: Yunus Emre

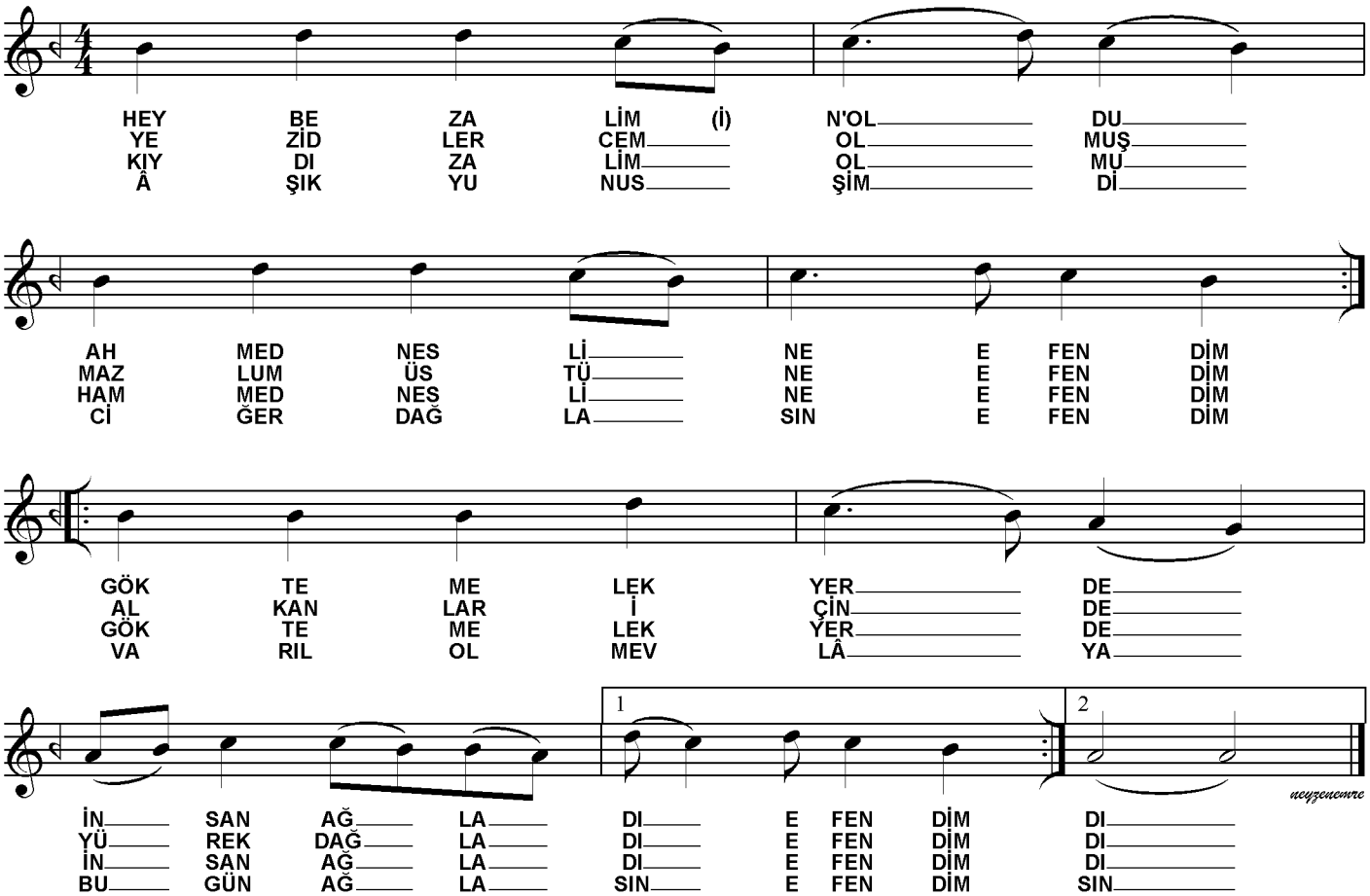

Hey be zalim n'oldu ahmed nesline efendim
Gökte melek yerde insan ağladı efendim
Yezidler cem olmuş mazlum üstüne efendim
Al kanlar içinde yürek dağladı efendim

Kıydı zalim ol Muhammed nesline efendim
Gökte melek yerde insan ağladı efendim
Âşık Yunus şimdi ciğer dağlasın efendim
Varıl ol Mevlâ'ya bugün ağlasın efendim

Not : Rumelili Refik Efendi'den alınmıştır.